

État du bâtiment relatif à la présence de termites

DESIGNATION DU OU DES BATIMENTS

Adresse : **47, rue Alexis de Villeneuve
97400 ST DENIS**

Référence cadastrale : **AD / 340**

Lot(s) de copropriété : **Sans objet** N° étage : **Sans objet**

Nature du bâtiment : **Immeuble Complet**

Étendue de la prestation : **Immeuble complet**

Nombre de niveaux : **2**

Année de construction : **Après 1949 et P.C. délivré avant le 01/07/1997**



DESIGNATION DU CLIENT

Client : **SELARL HIROU – 8, rue Labourdonnais 97400 ST DENIS**

Qualité du client (sur déclaration de l'intéressé) :

- Propriétaire de l'immeuble
 Autre, le cas échéant (préciser) : **Mandat. Judiciaire**

DESIGNATION DE L'OPERATEUR DE DIAGNOSTIC

Opérateur de diagnostic : **KOSTYRKA Mario**
Certification n°C0947 délivrée le 31/01/2022 pour 7 ans par LCC Qualixpert (17 rue Borrel 81100 CASTRES)

Cabinet de diagnostics : **AGENDA REUNION KOSTYRKA**
40, chemin des Platanes – 97417 LA MONTAGNE
N° SIRET : **315 300 400 00050**

Compagnie d'assurance : **AXA** N° de police : **10755853504** Validité : **du 01/01/2023 au 01/01/2024**

Le présent rapport est établi par une personne dont les compétences sont certifiées par l'organisme certificateur mentionné sous le nom de l'opérateur de diagnostic concerné.

REALISATION DE LA MISSION

N° de dossier : **23-03-08706 #T**

Ordre de mission du : **18/03/2021**

L'attestation requise par l'article R271-3 du CCH, reproduite en annexe, a été transmise au donneur d'ordre préalablement à la conclusion du contrat de prestation de service.

Accompagnateur(s) : **Pas d'accompagnateur**



Informations collectées auprès du donneur d'ordre : **Traitement antérieur contre les termites :** Oui Non Ne sait pas
Présence de termites dans le bâtiment : Oui Non Ne sait pas
Document(s) fourni(s) : **Aucun**
Moyens mis à disposition : **Aucun**
Laboratoire(s) d'analyses : **Sans objet**
Commentaires : **Immeuble sur 2 niveaux, en dur sous dalle béton, planchers carrelage et linoléum, plafonds béton, faux plafonds dalles acoustiques, menuiseries bois et métal, conduits PVC et Fibres-ciment.**

CADRE REGLEMENTAIRE

- Articles L126-4 à L126-6 et R126-2 à R126-4 du Code de la Construction et de l'Habitation : Obligations d'entretien
- Article L126-24 du Code de la Construction et de l'Habitation : Informations et diagnostics obligatoires
- Articles L131-3 du Code de la Construction et de l'Habitation : Stabilité et solidité
- Articles R126-42 et D126-43 du Code de la Construction et de l'Habitation : État du bâtiment relatif à la présence de termites
- Articles R131-4, R184-7 et R184-8 du Code de la Construction et de l'Habitation : Protection contre les insectes xylophages
- Articles L271-4 à L271-6 et R271-1 à D271-5 du Code de la Construction et de l'Habitation : Dossier de diagnostic technique
- Arrêté du 29 mars 2007 modifié définissant le modèle et la méthode de réalisation de l'état du bâtiment relatif à la présence de termites
- Norme NF P 03-201 (Mars 2012) : État du bâtiment relatif à la présence de termites
- Existence d'un arrêté préfectoral pris en application de l'article L131-3 du CCH : Oui Non

Nota : Sauf indication contraire, l'ensemble des références légales, réglementaires et normatives s'entendent de la version des textes en vigueur au jour de la réalisation du diagnostic.

LIMITES DU DOMAINE D'APPLICATION DU DIAGNOSTIC

Cet état relatif à la présence de termites a pour objectif de rechercher, au moment de l'intervention, des traces visibles d'infestations ou altérations provoquées par des termites, de les repérer et de dresser le présent constat, résultat d'un examen visuel de l'ensemble des parties visibles et accessibles susceptibles d'être démontées sans outils, ainsi que de sondages non destructifs des bois (sauf parties déjà altérées ou dégradées) au moyen d'un poinçon.

Les éléments cachés (plafonds, murs, sols) par du mobilier, des revêtements de décoration de type moquette, PVC, lambris, panneaux bois, isolation, cloison ou tout autre matériau pouvant masquer un élément bois, ne peuvent être examinés par manque d'accessibilité.

Les parties d'ouvrage et éléments en bois inclus dans la structure du bâtiment, les éléments coffrés, les faces cachées des plafonds bois ou les sous-faces de planchers ne peuvent être contrôlés, notre mission n'autorisant pas de démontage ni de destruction.

L'intervention n'a pas eu pour but de donner un diagnostic de la résistance mécanique des bois et matériaux, même s'il y a eu bûchage (enlèvement de matière, afin de vérifier jusqu'où s'est répandue l'attaque).

Le présent rapport n'a de valeur que pour la date de la visite et est exclusivement limité à l'état relatif à la présence de termites dans le bâtiment objet de la mission.

SYNTHESE DE L'ETAT DU BATIMENT RELATIF A LA PRESENCE DE TERMITES

**Dans le cadre de la mission objet du présent rapport,
il a été repéré des indices d'infestation de termites sur les éléments de construction visés**
Présence d'indices d'infestation de termites aux abords immédiats.

Des agents de dégradation biologique du bois ayant été repérés sur le bien objet de ce constat, nous vous recommandons de prendre contact avec une entreprise qualifiée afin d'envisager le traitement des bois le plus adapté.

Nota :

- ▶ Dans le cas de la présence de termites (y compris aux abords immédiats du bâtiment), il est rappelé l'obligation de déclaration en mairie de l'infestation prévue aux articles L126-4 et R126-2 du Code de la Construction et de l'Habitation.
Cette déclaration consiste, dans le mois suivant l'édition du présent rapport, en un courrier recommandé accompagné d'une copie complète du présent rapport, annexes comprises.



- ▶ Dans le cas de la présence de mэрule, il est rappelé l'obligation de déclaration en mairie de l'infestation prévue à l'article L126-5 du Code de la Construction et de l'Habitation.
Cette déclaration consiste en un courrier recommandé accompagné d'une copie complète du présent rapport, annexes comprises.
- ▶ Conformément à l'article L271-6 du Code de la Construction et de l'Habitation, l'opérateur ayant réalisé cet état relatif à la présence de termites n'a aucun lien de nature à porter atteinte à son impartialité et à son indépendance ni avec le propriétaire ou son mandataire qui fait appel à lui, ni avec une entreprise pouvant réaliser des travaux sur des ouvrages pour lesquels il lui est demandé d'établir cet état.



AGENDA Diagnostics vous éclaire sur les pathologies, avec des solutions à mettre en œuvre.
Obtenez plus d'informations en scannant le QR Code ci-contre ou en cliquant sur le lien suivant :
<https://www.agendadiagnostics.fr/etat-parasitaire-guide-des-pathologies.html>

IDENTIFICATION DES PARTIES DU BATIMENT VISITEES ET RESULTATS DU DIAGNOSTIC



Légende des colonnes des tableaux de repérage

COLONNE	Abréviation	Commentaire
Parties de bâtiment visitées	HR	Taux d'humidité relative du local
Ouvrages, parties d'ouvrages et éléments examinés	A, B, ..., Z	Murs : le mur A est le mur parallèle à la façade A. Les lettres suivantes sont affectées aux autres murs en fonction du sens des aiguilles d'une montre
Résultat du diagnostic d'infestation	Absence d'indice	Absence d'indice d'infestation de termites

RDC

PARTIES DE BATIMENT VISITEES	Ouvrages, parties d'ouvrages et éléments examinés	Résultat du diagnostic d'infestation
Couloir commun THREE & FOUR 	Face apparente du plafond Béton, Face apparente du plancher Béton, Faces apparentes des murs Crépi ciment peinture	Absence d'indice
R 1 Entrée de service	Bâti et porte Métal, Face apparente du plancher Béton enduit peinture, Faces apparentes des murs Crépi ciment peint, Faces apparentes des plinthes Faïences, Faux plafond Dalles acoustiques	Absence d'indice
R 2 Archives	Bâti et porte Bois, Face apparente du plancher Béton enduit peinture, Faces apparentes des cloisons Placoplatre, Faux plafond Dalles acoustiques, Poteaux Béton	Absence d'indice
Dégagement WC	Face apparente du plancher Linoléum collé, Faces apparentes des murs Crépi ciment peint, Faces apparentes des plinthes Bois, Huisserie bois sans porte, Trappe au sol conduits PVC	Absence d'indice



PARTIES DE BATIMENT VISITEES	Ouvrages, parties d'ouvrages et éléments examinés	Résultat du diagnostic d'infestation
	<p>Trappe au sol Planches bois dégradées</p>	<p>Indice d'infestation de termites souterrains : Planches dégradées, Galeries-tunnels</p> 
<p>WC</p> 	<p>Bâti et porte Bois, Face apparente du plancher Carrelage, Faces apparentes des cloisons Placoplatre, Faces apparentes des murs Crépi ciment peint, Faux plafond Dalles acoustiques</p>	<p>Absence d'indice</p>
<p>Local informatique</p> 	<p>Bâti et porte Bois, Face apparente du plafond Béton, Face apparente du plancher Béton Peint, Faces apparentes des murs Crépi ciment peint</p>	<p>Absence d'indice</p>
<p>R 3 Patrimoine</p>	<p>Bâti et porte Bois, Face apparente du plancher Carrelage, Faces apparentes des cloisons Placoplatre, Faces apparentes des murs Crépi ciment peint, Faces apparentes des plinthes Faïences, Faux plafond Dalles acoustiques, Fenêtres Métal</p>	<p>Absence d'indice</p>
<p>Couloir</p>	<p>Bâti et porte Bois, Face apparente du plancher Linoléum collé, Faces apparentes des cloisons Placoplatre, bois et vitres, Faces apparentes des murs Crépi ciment peint, Faces apparentes des plinthes Bois, Faux plafond Dalles acoustiques</p>	<p>Absence d'indice</p>
<p>R 4</p>	<p>Bâti et porte Bois, Face apparente du plancher Carrelage, Faces apparentes des cloisons Placoplatre, Faces apparentes des murs Crépi ciment peint, Faces apparentes des plinthes Faïences, Faux plafond Dalles acoustiques, Fenêtres Métal</p>	<p>Absence d'indice</p>
<p>R 5</p>	<p>Bâti et porte Bois, Face apparente du plancher Carrelage, Faces apparentes des cloisons Placoplatre, Faces apparentes des murs Crépi ciment peint, Faces apparentes des plinthes Faïences, Faux plafond Dalles acoustiques, Fenêtre Métal</p>	<p>Absence d'indice</p>







PARTIES DE BATIMENT VISITEES	Ouvrages, parties d'ouvrages et éléments examinés	Résultat du diagnostic d'infestation
R 6	Bâti et porte Bois, Face apparente du plancher Carrelage, Faces apparentes des cloisons Placoplatre, Faces apparentes des murs Crépi ciment peint, Faces apparentes des plinthes Faïences, Faux plafond Dalles acoustiques	Absence d'indice
R 7	Face apparente du plancher Carrelage, Face apparente gaine technique Panneaux fibreux sous trappe de visite bois, Faces apparentes des cloisons bois vitrées, Faces apparentes des murs Crépi ciment peint, Faces apparentes des plinthes Faïences, Faux plafond Dalles acoustiques, Huisserie bois sans porte	Absence d'indice
Accueil 	Face apparente du plancher Linoléum collé, Faces apparentes des cloisons Placoplatre, Faces apparentes des murs Crépi ciment peint, Faux plafond Dalles acoustiques, Menuiseries Métal	Absence d'indice
Porche accueil	Face apparente du plafond Béton, Face apparente du plancher Carrelage	Absence d'indice
Cage d'escalier 	Face apparente du plafond Béton, Face apparente du plancher Carrelage, Faces apparentes des murs Enduit peinture, Faces apparentes des plinthes Faïences	Absence d'indice

Etage

PARTIES DE BATIMENT VISITEES	Ouvrages, parties d'ouvrages et éléments examinés	Résultat du diagnostic d'infestation
Palier et dégagement 	Face apparente du plancher Carrelage, Faces apparentes des murs Enduit peinture, Faces apparentes des plinthes Faïences, Faux plafond Dalles acoustiques	Absence d'indice
Sanitaires dégagement 	Bâti et porte Bois, Face apparente du plafond Placoplatre, Face apparente du plancher Carrelage, Faces apparentes des murs Crépi ciment peint, Faces apparentes des plinthes Faïences, Fenêtre Jalousie métal, Sous face évier	Absence d'indice

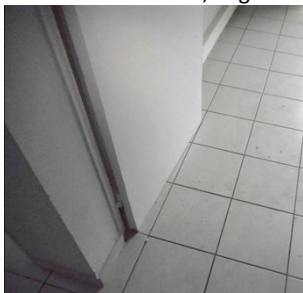

PARTIES DE BATIMENT VISITEES	Ouvrages, parties d'ouvrages et éléments examinés	Résultat du diagnostic d'infestation
WC Hommes	Bâti et porte Bois, Face apparente du plafond Placoplatre, Face apparente du plancher Carrelage, Faces apparentes des cloisons Placoplatre, Faces apparentes des murs Crépi ciment peint, Faces apparentes des plinthes Faïences	Absence d'indice
WC Femmes	Bâti et porte Bois, Face apparente du plafond Placoplatre, Face apparente du plancher Carrelage, Faces apparentes des cloisons Placoplatre Faïences, Faces apparentes des murs Crépi ciment peint, Faces apparentes des plinthes Faïences	Absence d'indice
E 1	Bâti et porte Bois, Face apparente du plancher Carrelage, Faces apparentes des murs Enduit peinture, Faces apparentes des plinthes Faïences, Faux plafond Dalles acoustiques, Fenêtres Métal	Absence d'indice
E 2	Bâti et porte Bois, Face apparente du plancher Carrelage, Faces apparentes des murs Crépi ciment peint, Faces apparentes des plinthes Faïences, Faux plafond Dalles acoustiques, Fenêtres Métal	Absence d'indice
E 3	Bâti et porte Bois, Face apparente du plancher Carrelage, Faces apparentes des murs Enduit peinture, Faces apparentes des plinthes Faïences, Faux plafond Dalles acoustiques, Fenêtres Métal	Absence d'indice
E 4 	Bâti et porte Bois, Face apparente du plancher Carrelage, Faces apparentes des murs Enduit peinture, Faces apparentes des plinthes Faïences, Faux plafond Dalles acoustiques, Fenêtres Métal	Absence d'indice
E 5 	Face apparente du plancher Carrelage, Faces apparentes des murs Enduit peinture et Placoplatre, Faces apparentes des plinthes Faïences, Faux plafond Dalles acoustiques, Fenêtres Métal Bâti et porte Bois	Absence d'indice Indice d'infestation de termites de bois sec : Porte : Vermoulure, dégradations 
Balcon 	Face apparente du plafond Béton, Face apparente du plancher Béton	Absence d'indice



IDENTIFICATION DES BATIMENTS ET PARTIES DU BATIMENT (PIECES ET VOLUMES) N'AYANT PU ETRE VISITES ET JUSTIFICATION

Néant

IDENTIFICATION DES OUVRAGES, PARTIES D'OUVRAGES ET ELEMENTS QUI N'ONT PAS ETE EXAMINES ET JUSTIFICATION

LOCALISATION	Justification	Photo
Faces cachées des éléments coffrés et des gaines techniques	Notre mission n'autorise pas de démontage ni de destruction	

MOYENS D'INVESTIGATION UTILISES

À tous les niveaux du bâtiment, y compris les niveaux inférieurs non habités (caves, vides sanitaires, garages...) :

- ▶ Examen visuel des parties visibles et accessibles : sols, murs, cloisons, plafonds et ensemble des éléments de bois, produits celluloseux non rattachés au bâti (débris de bois, planches, cageots, papiers, cartons, etc.) posés à même le sol, matériaux non celluloseux rattachés au bâti et pouvant être altérés par les termites (matériaux d'isolation, gaines électriques, revêtement de sol ou muraux, etc.) ;
- ▶ Sondage mécanique non destructif des bois visibles et accessibles, notamment à l'aide de poinçons, de lames, etc., sauf sur les éléments en bois dégradés, où les sondages sont approfondis et si nécessaire destructifs.

Inspection du périmètre externe du bâtiment (dans sa totalité ou partiellement en fonction de la nature des obstacles techniques) sur une zone de 10 mètres de distance dans la limite de la propriété par rapport à l'emprise du bâtiment : examen des arbres et autres végétaux, souches, piquets de clôture, poteaux, planches ou autres débris de végétaux posés sur le sol, des stockages de bois et de tous les matériaux contenant de la cellulose.

L'équipement de base de l'opérateur doit comporter a minima un poinçon, une lame (couteau, cutter), une lampe et une loupe.

CONSTATATIONS DIVERSES

Les constatations suivantes ne concernent le bâtiment objet du présent état que si la case correspondante est cochée :

- Présence d'indices d'infestation d'agents de dégradation biologique du bois autres que les termites
- Présence d'indices d'infestation de termites aux abords immédiats**
Abords immédiats: présence de termites souterrains et de termites de bois sec (immeuble mitoyen),
- Signes de traitement antérieur
- Autres constatations**
Autres constatations : salle d'eau et wc extérieurs : traces d'infiltrations plafonds Placoplatre dégradés
Balcon : Garde-corps métallique oxydé et très dégradé: risque de chute

DATES DE VISITE ET D'ETABLISSEMENT DE L'ETAT

Visite effectuée le **17/03/2023** (temps passé sur site : 1h15)

État rédigé à **LA MONTAGNE**, le **17/03/2023**

Opérateur de diagnostic : **KOSTYRKA Mario**

Durée de validité : **Six mois, jusqu'au 16/09/2023**

Signature de l'opérateur de diagnostic

Cabinet KOSTYRKA

~~40, chemin des Platanes~~

~~97417 LA MONTAGNE~~

~~Gsm : 0692 65 60 43~~

~~Tél : 0262 23 70 22 - Fax : 0262 23 47 95~~

~~SIRET : 315 300 400 0050 - APE 7490B~~

Cachet de l'entreprise



AGENDA REUNION KOSTYRKA

40, chemin des Platanes

97417 LA MONTAGNE

Tél : 0692 65 60 43

SIRET : 315 300 400 0050 – APE : 7490B



Le présent rapport ne peut être reproduit que dans son intégralité (annexes comprises), et avec l'accord écrit de son signataire.

ANNEXES

Plans et croquis

- Planche 1/2 : RDC
- Planche 2/2 : Etage

Légende	
	Indices d'infestation de termites
	Indices d'infestation d'agents de dégradation biologique du bois autres que les termites



PLANCHE DE REPERAGE USUEL			<i>Adresse de l'immeuble:</i> 47, rue Alexis de Villeneuve 97400 ST DENIS
N° dossier: 23-03-08706			
N° planche: 1/2	Version: 1	Type: Croquis	
Origine du plan: Cabinet de diagnostic			<i>Bâtiment – Niveau:</i> RDC

Document sans échelle remis à titre indicatif





PLANCHE DE REPERAGE USUEL			<i>Adresse de l'immeuble:</i> 47, rue Alexis de Villeneuve 97400 ST DENIS	
<i>N° dossier:</i> 23-03-08706				
<i>N° planche:</i> 2/2	<i>Version:</i> 1	<i>Type:</i> Croquis		
<i>Origine du plan:</i> Cabinet de diagnostic			<i>Bâtiment – Niveau:</i> Etage	

Document sans échelle remis à titre indicatif



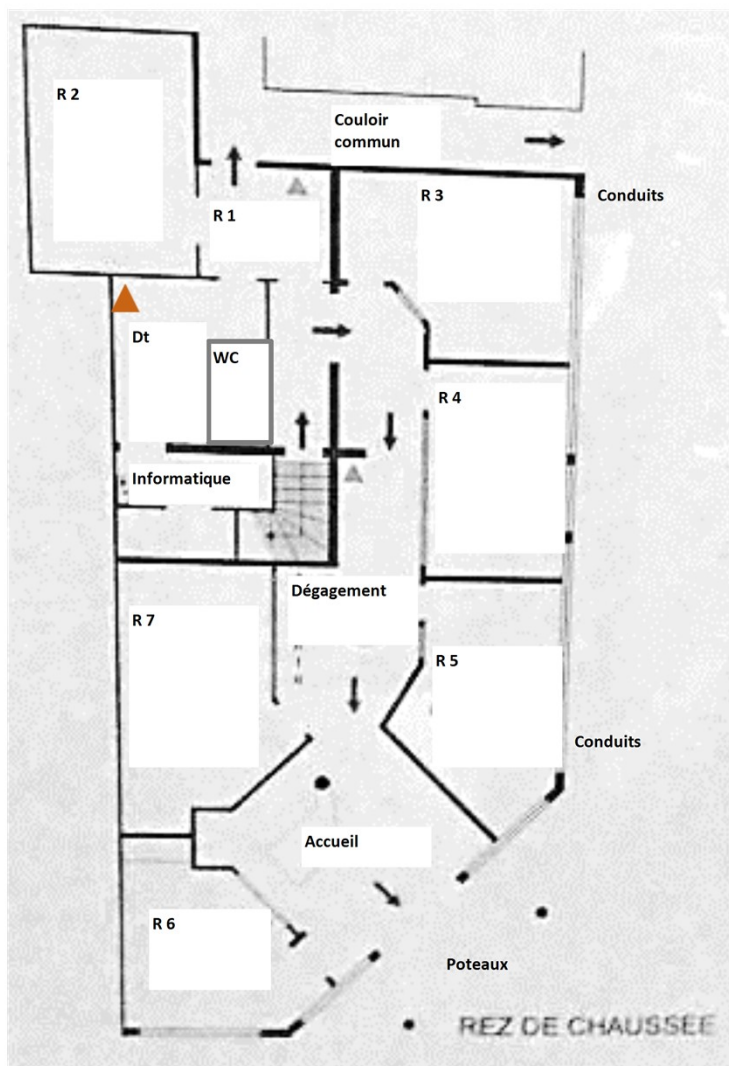
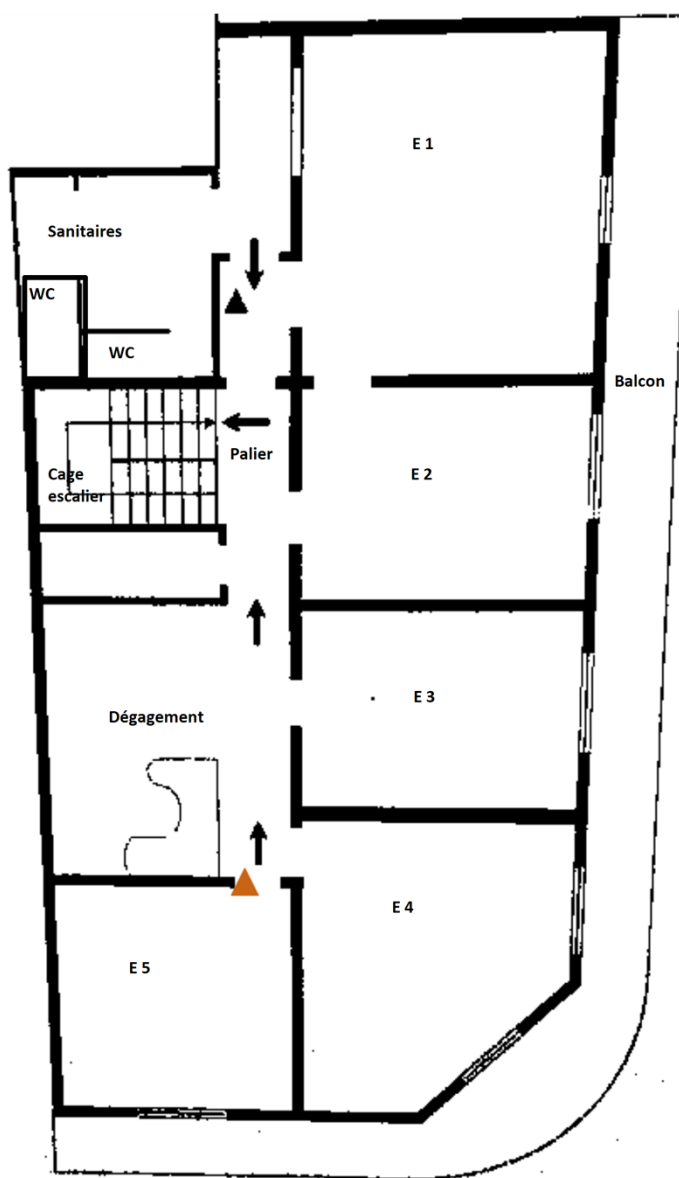

Notice d'information

GENERALITES SUR LES TERMITES (ISOPTERES)

En France métropolitaine et dans les DOM, les zones contaminées ou susceptibles de l'être font l'objet de mesures réglementaires (arrêtés préfectoraux et/ou municipaux).

Il existe une carte précisant les départements soumis à arrêtés préfectoraux, disponible sur le site : www.developpement-durable.gouv.fr.

Dans les DOM, il est fréquent que des espèces différentes attaquent la même construction.

Termites présents en France métropolitaine

Termites souterrains

À ce jour, en France métropolitaine, cinq espèces de termites souterrains sont identifiées (voir le fascicule de documentation FD X 40- 501) :

- Reticulitermes flavipes ;
- Reticulitermes lucifugus ;
- Reticulitermes banyulensis ;
- Reticulitermes grassei ;
- Reticulitermes urbis.

L'infestation d'un bâtiment débute le plus souvent à partir de ses assises, caves, sous-sols, sols, vides sanitaires, mitoyennetés, et d'une manière générale de tout contact avec la terre. Lors de la réalisation d'un état relatif à la présence de termites, une attention toute particulière est portée à l'examen de ces zones.

Ces termites progressent du sol vers les niveaux supérieurs. Il est rare que la charpente d'un immeuble isolé soit attaquée par des termites s'il n'y a pas d'infestation ailleurs dans le bâtiment en particulier dans les niveaux inférieurs.

Termites dits de bois sec

L'espèce *Kalotermes flavicollis* est présente dans le sud de la France métropolitaine, principalement sur le pourtour méditerranéen. Fréquente dans les jardins sur les arbres fruitiers, dans les espaces verts et dans les vignes, cette espèce ne provoque qu'exceptionnellement des dégâts dans les lieux habités. Si c'est le cas, les dégradations sont très localisées.

Le genre *Cryptotermes* est présent sur le territoire métropolitain, où il est signalé de façon très ponctuelle.

TERMITES PRESENTS DANS LES DOM

Termites souterrains

Dans les Départements d'Outre-Mer, les espèces de termites souterrains provoquant des dégâts dans les bâtiments sont nombreuses et très actives. Les conditions climatiques favorisent leur développement.

On rencontre essentiellement deux genres :

- Coptotermes* : **Réunion**, Guyane ;
- Heterotermes* : Guyane, Guadeloupe, Martinique.

Termites dits de bois sec

Dans tous ces départements, les espèces rencontrées appartiennent au genre *Cryptotermes*. Leurs besoins en eau sont peu importants. L'humidité des bois « secs à l'air » peut suffire à assurer leur développement.

De l'extérieur, les signes de leur activité sont peu évidents. On détecte les infestations par la présence de petits tas d'excréments en forme de petits granulés de 0,5 mm à 1 mm de diamètre environ, de la couleur des bois attaqués, qui accumulés pendant un certain temps dans le nid sont rejetés à l'extérieur par des petits orifices à peine visibles.

Termites arboricoles

Certaines espèces de termites à nids épigés (souvent sur les arbres) peuvent provoquer des dégâts importants. Elles appartiennent au genre *Nasutitermes*.

Ces espèces construisent des galeries tunnels et des nids sur les troncs d'arbres, les branches ou dans les constructions. Elles passent également par des réseaux de galeries souterrains pour exploiter des végétaux ou s'attaquer aux maisons.

Nasutitermes : Guyane, Guadeloupe, Martinique.

Microcerotermes subtilis : Réunion

EXEMPLES DE NATURE D'INDICES D'INFESTATION PAR LES TERMITES SOUTERRAINS

- a) Altérations dans le bois ;
- b) Termites souterrains vivants ;
- c) Galeries-tunnels (ou cordonnets) ou concrétions ;
- d) Cadavres ou restes d'individus reproducteurs (imagos) ;
- e) Orifices obturés ou non.

EXEMPLES DE NATURE D'INDICES D'INFESTATION PAR LES TERMITES DE BOIS SEC

- a) Altérations dans le bois (avec fèces) ;
- b) Cadavres ou restes d'individus reproducteurs.

EXEMPLES DE NATURE D'INDICES D'INFESTATION PAR LES TERMITES ARBORICOLES

- a) Altérations dans le bois ;
- b) Termites vivants ;
- c) Galeries-tunnels (ou cordonnets) ou concrétions ;
- d) Cadavres ou restes d'individus reproducteurs (imagos) ;
- e) Orifices obturés ou non ;
- f) Présence de nid aérien.



Attestation d'assurance

RESPONSABILITE CIVILE ENTREPRISE



ATTESTATION

AXA France IARD, atteste que : MONSIEUR MARIO KOSTYRKA (CABINET AGENDA)
Monsieur Mario KOSTYRKA
40 Chemin des Platanes
97417 LA MONTAGNE

Bénéficiaire du contrat n° 10755853504 souscrit par AGENDA France garantissant les conséquences pécuniaires de la Responsabilité Civile pouvant lui incomber du fait de l'exercice des activités garanties par ce contrat.

Ce contrat a pour objet de :

- Satisfaire aux obligations édictées par l'ordonnance n° 2005 - 655 du 8 juin 2005 et son décret d'application n° 2006 - 1114 du 5 septembre 2006, codifié aux articles R 271- 1 à R 212- 4 et L 271- 4 à L 271-6 du Code de la construction et de l'habitation, ainsi que ses textes subséquents ;
- Garantir l'Assuré contre les conséquences pécuniaires de la responsabilité civile professionnelle qu'il peut encourir à l'égard d'autrui du fait des activités, telles que déclarées aux Dispositions Particulières, à savoir :

Sont couvertes les activités suivantes, sous réserve que les compétences de l'assuré, personne physique ou que les compétences de ses diagnostiqueurs salariés aient été certifiées par un organisme accrédité, lorsque la réglementation l'exige, et ce pour l'ensemble des diagnostics réalisés :

Repérage listes A et B, constitution de DAPP et de DTA, évaluation périodique de l'état de conservation des matériaux et produits contenant de l'amiante, repérage liste C, repérage avant travaux immeubles bâtis, examen visuel après travaux de retrait de matériaux et produits contenant de l'amiante, dans tout type de bâtiment et plus généralement dans tout type d'ouvrage ou d'équipement de génie civil. (Amiante AVEC mention)

Etat de l'installation intérieure d'électricité, parties privatives et parties communes

Etat de l'installation intérieure de gaz

Diagnostic termites avant vente, parties privatives et parties communes

Repérage de termites avant travaux

Etat parasitaire - Diagnostic Mèrules

Diagnostic de performance énergétique (DPE) avant et après travaux

Réalisation des attestations de prise en compte de la réglementation thermique pour les maisons individuelles ou accolées

Mesurage loi Carrez

Mesurage surface habitable - Relevé de surfaces

Plans et croquis à l'exclusion de toute activité de conception

Relevé de cotes pour la réalisation de plans d'évacuation et constat visuel de présence ou non de portes coupe-feu dans les immeubles d'habitation

Fiche de renseignement immeuble PERVAL / Bien

Etat des lieux locatif

Constat logement décent

Prêt conventionné - Prêt à taux zéro - Normes d'habitabilité

Détermination de la concentration en plomb dans l'eau des canalisations

Installation de détecteurs de fumée

Diagnostic télétravail

Diagnostic de performance numérique

Attestation d'exposition des formations argileuses au phénomène de mouvement de terrain différentiel

État des nuisances sonores aériennes (ENSA)

Etat des risques et pollutions (ERP)

Constat sécurité piscine

Millièmes de copropriété, tantièmes de charges

Diagnostic Technique Global (DTG)

Expertise en valeur vénale

Garantie RC Professionnelle : 3 000 000 € par sinistre et par année d'assurance et par Cabinet.

La présente attestation ne peut engager l'Assureur au-delà des limites et conditions du contrat auquel elle se réfère.

Sa validité cesse pour les risques situés à l'Etranger dès lors que l'assurance de ces derniers doit être souscrite conformément à la Législation Locale auprès d'Assureurs agréés dans la nation considérée.

La présente attestation est valable pour la période du 1^{er} janvier 2023 au 1^{er} janvier 2024, sous réserve du paiement de la prime et des possibilités de suspension ou de résiliation en cours d'année d'assurance pour les cas prévus par le Code des Assurances ou le contrat.

Etablie à PARIS LA DEFENSE, le 26 décembre 2022, pour la Société AXA

Willis Towers Watson France
Société par Actions Simplifiée à capital de 100 000 000 €
33004 9200 (Paris) FRANCE - 92000 Puteaux
Tél. 01 41 43 20 00
111 144 000 (France) - 00 33 1 41 43 20 00
www.willistowerswatson.com

AXA France IARD SA

Société anonyme au capital de 214 799 030 Euros

Siège social : 313, Terrasses de l'Arche - 92727 Nanterre Cedex 722 057 460 R.C.S. Nanterre

Entreprise régie par le Code des assurances - TVA Intracommunautaire n° FR 14 722 057 460

Opérations d'assurances exonérées de TVA - art. 261-C CGI - sauf pour les garanties portées par AXA Assistance

1/1



Certifications



La certification
QUALIXPERT
des diagnostiqueurs

Certificat N° C0947

Monsieur Mario KOSTYRKA

Certifié dans le cadre du processus de certification PR04 et / ou PR16 consultable sur www.qualixpert.com conformément à l'ordonnance 2005-655 titre III du 8 juin 2005 et au décret 2006-1114 du 05 septembre 2006.

dans le(s) domaine(s) suivant(s) :



cofrac
CERTIFICATION
DE PERSONNES
ACCREDITATION
N° 4-0024
PORTEE
DISPONIBLE SUR
WWW.COFRAC.FR

Etat des installations intérieures d'électricité	Certificat valable Du 20/11/2018 au 19/11/2023	Arrêté du 8 juillet 2008 modifié définissant les critères de certification des compétences des personnes physiques réalisant l'état de l'installation intérieure d'électricité et les critères d'accréditation des organismes de certification.
Amiante avec mention	Certificat valable Du 01/07/2022 au 30/06/2029	Arrêté du 24 décembre 2021 définissant les critères de certification des opérateurs de diagnostic technique et des organismes de formation et d'accréditation des organismes de certification.
Etat relatif à la présence de termites dans le bâtiment mention départements, régions et collectivités d'outre mer	Certificat valable Du 11/06/2022 au 10/06/2029	Arrêté du 24 décembre 2021 définissant les critères de certification des opérateurs de diagnostic technique et des organismes de formation et d'accréditation des organismes de certification.

Date d'établissement le **lundi 31 janvier 2022**

Marjorie ALBERT
Directrice Administrative



*Une certification peut être suspendue, modifiée ou retirée à tout moment.
Pour une utilisation appropriée de ce certificat, la portée des certifications et leurs validités doivent être vérifiées sur le site internet de LCC QUALIXPERT www.qualixpert.com.*

F09 Certification de compétence version N 010120

LCC 17, rue Borel - 81100 CASTRES
Tél. 05 63 73 06 13 - Fax 05 63 73 32 87 - www.qualixpert.com
sarl au capital de 8000 euros - APE 7120B - RCS Castres SIRET 493 037 832 00018



Attestation d'indépendance

« Je soussigné Mario KOSTYRKA, Expert Indépendant, atteste sur l'honneur, conformément aux articles L271-6 et R271-3 du Code de la Construction et de l'Habitation :

- Disposer des moyens en matériel et en personnel nécessaires aux prestations ;
- Que les personnes chargées de la réalisation des états, constats et diagnostics disposent des moyens et des certifications requises leur permettant de mener à bien leur mission ;
- Avoir souscrit une assurance permettant de couvrir les conséquences d'un engagement de notre responsabilité en raison de nos interventions ;
- N'avoir aucun lien de nature à porter atteinte à notre impartialité et à notre indépendance, ni avec le propriétaire ou son mandataire qui fait appel à nous, ni avec une entreprise pouvant réaliser des travaux sur les ouvrages, installations ou équipements pour lesquels il nous est demandé de réaliser la présente mission, et notamment :
 - N'accorder, directement ou indirectement, à l'entité visée à l'article 1er de la loi n° 70-9 du 2 janvier 1970 qui intervient pour la vente ou la location du bien objet de la présente mission, aucun avantage ni rétribution, sous quelque forme que ce soit ;
 - Ne recevoir, directement ou indirectement, de la part d'une entreprise pouvant réaliser des travaux sur les ouvrages, installations ou équipements sur lesquels porte la présente mission, aucun avantage ni rétribution, sous quelque forme que ce soit. »

Cabinet KOSTYRKA

~~40, chemin des Platanes~~

~~97417 LA MONTAGNE~~

~~Gsm : 0692 65 60 43~~

~~Tél : 0262 23 70 22 - Fax : 0262 23 47 95~~

~~SIRET : 315 300 400 00050 - APE 7490B~~